

Guía realización de matrícula

Para un proceso de matrícula mucho más cómodo se recomienda atender a las siguientes recomendaciones:

1. Realizar con anticipación una o varias versiones de horarios tentativos en Excel o a mano con el fin de conocer los horarios, materias y sus códigos y/o docentes en caso que los cupos se acaben.
2. Tener a la mano su “semáforo” (malla o diagrama de flujo, son lo mismo) que encontrarán en la página del programa académico (<https://eime.univalle.edu.co/>).
Ejemplo de malla:

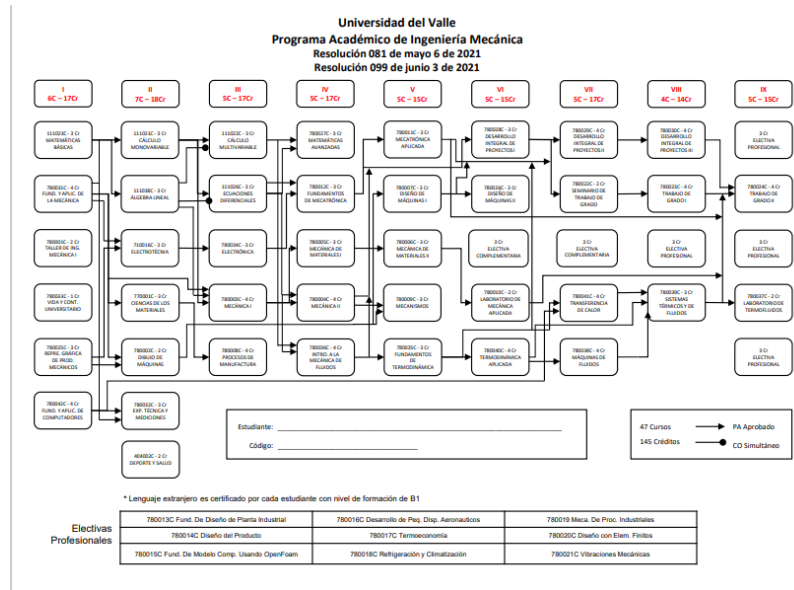

3. Para la consulta de los horarios ingresar al siguiente enlace: [Sistema de Registro Académico y Admisiones >> - conexion \(univalle.edu.co\)](#).

Una vez ingrese aparece el siguiente panel:

CONSULTAR PROGRAMACIÓN DE ASIGNATURAS, SEDE: 00 -> CALI

► **Búsqueda por Asignatura** ► Cursos de Deporte Formativo

Asignatura:

Nota: Si conoce el código o parte del nombre de la asignatura, digítelo y a continuación haga clic en el botón

Para más ayuda haga clic en el icono de ayuda

► **Búsqueda por Unidad Académica**

Facultad:

Unidad Académica:

► **Búsqueda por Programa Académico**

Facultad:

Programa Académico:

En el recuadro de asignatura puede realizar la consulta de la materia por código o usando palabras clave del nombre de esta (OJO, preferiblemente realizar la consulta por código, en caso de usar palabras usar mayúsculas y las tildes si se requiere); una vez esto oprimir el botón con los tres puntos "...", esto abrirá una pestaña que enlista esa materia con sus distintos grupos, preferiblemente solo oprimir en "Código Asignatura".

Luego de esto, se cierra la pestaña y se oprime en “Consultar Programación Académica”.

Por ejemplo, de los pasos hasta aquí para la materia Cálculo multivariable (111022C):

1. Llenar el campo Asignatura:

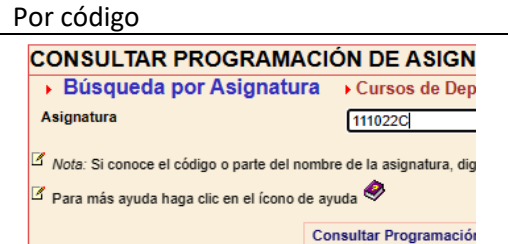
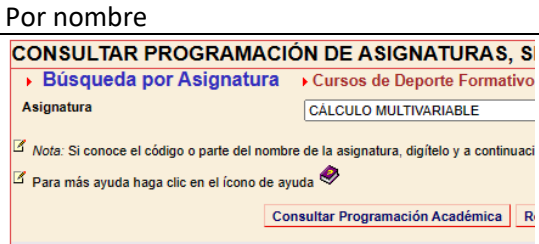
Por código	Por nombre
 <p>CONSULTAR PROGRAMACIÓN DE ASIGN</p> <p>► Búsqueda por Asignatura ► Cursos de Dep</p> <p>Asignatura <input type="text" value="111022C"/></p> <p><input checked="" type="checkbox"/> Nota: Si conoce el código o parte del nombre de la asignatura, dig</p> <p><input checked="" type="checkbox"/> Para más ayuda haga clic en el ícono de ayuda</p> <p>Consultar Programación</p>	 <p>CONSULTAR PROGRAMACIÓN DE ASIGNATURAS, S</p> <p>► Búsqueda por Asignatura ► Cursos de Deporte Formativo</p> <p>Asignatura <input type="text" value="CÁLCULO MULTIVARIABLE"/></p> <p><input checked="" type="checkbox"/> Nota: Si conoce el código o parte del nombre de la asignatura, digítelo y a continuaci</p> <p><input checked="" type="checkbox"/> Para más ayuda haga clic en el ícono de ayuda</p> <p>Consultar Programación Académica R</p>

2. Botón "...”:



CONSULTAR PROGRAMACIÓN DE ASIGNATURAS, SEDE: 00 -> CALI

► **Búsqueda por Asignatura** ► Cursos de Deporte Formativo

Asignatura ...

Nota: Si conoce el código o parte del nombre de la asignatura, digítelo y a continuación haga clic en el botón ...

Para más ayuda haga clic en el ícono de ayuda

[Consultar Programación Académica](#) [Restaurar](#)

3. Abre una pestaña emergente:

sira1.univalle.edu.co/sra/paquetes/herramientas/wincombo.php?opcion=asignaturaProgramadaActualmente&PHPSESSID=PHPSESSID...
https://sira1.univalle.edu.co/sra/paquetes/herramientas/wincombo.php?opcion=asignaturaProgramadaActualmente&PHPSESS...

Asignaturas programadas en el periodo activo del proceso de Programación Académica							
Código Asignatura	Nombre Asignatura	Grupo	Periodo	Sede Asignatura	Responsable Asignatura	Periodo Académico	
111022C	CÁLCULO MULTIVARIABLE	F01	202402041	00	111	FEBRERO/2024 - JUNIO/2024	
111022C	CÁLCULO MULTIVARIABLE	F02	202402041	00	111	FEBRERO/2024 - JUNIO/2024	

Total Registros: 2

[Cerrar Ventana](#)

4. Consultar Programación Académica:



CONSULTAR PROGRAMACIÓN DE ASIGNATURAS, SEDE: 00 -> CALI

► **Búsqueda por Asignatura** ► Cursos de Deporte Formativo

Asignatura ...

Nota: Si conoce el código o parte del nombre de la asignatura, digítelo y a continuación haga clic en el botón ...

Para más ayuda haga clic en el ícono de ayuda

[Consultar Programación Académica](#) [Restaurar](#)

5. Después se abrirá una nueva pestaña con la siguiente información de la materia: Periodo académico, Grupo/Franja, Cupo, Horario Asignatura, Docente, Programada para el programa académico y Convertir a Genérico.

111022C -> CÁLCULO MULTIVARIABLE				Créd. 3	Sede: 00			
#	Periodo Académico	Grupo/Franja	Cupo Otorgado	Horario Asignatura	Docente Responsable	Programada para el Programa Académico:	Convertir a Genérico	Exclusivo para Repitentes
1	FEBRERO/2024 - JUNIO/2024	F01	0	MAR: 7:00-9:00 ,SIN ESPACIO -- MG -- MELENDEZ JUE: 7:00-9:00 ,SIN ESPACIO -- MG -- MELENDEZ VIE: 14:00-18:00 ,SIN ESPACIO -- TL -- MELENDEZ	SIN DOCENTE ASIGNADO	Cupo Genérico		
	FEBRERO/2024 - JUNIO/2024	F01	1			2713-00-VES	SI	
	FEBRERO/2024 - JUNIO/2024	F01	50			3741-00-DIU	SI	
	FEBRERO/2024 - JUNIO/2024	F01	65			3743-00-DIU	SI	
	FEBRERO/2024 - JUNIO/2024	F01	45			3745-00-DIU	SI	
	FEBRERO/2024 - JUNIO/2024	F01	35			3746-00-DIU	SI	
	FEBRERO/2024 - JUNIO/2024	F01	40			3747-00-DIU	SI	
	FEBRERO/2024 - JUNIO/2024	F01	40			3748-00-DIU	SI	
	FEBRERO/2024 - JUNIO/2024	F01	40			3749-00-DIU	SI	
	FEBRERO/2024 - JUNIO/2024	F01	70			3751-00-DIU	SI	
	FEBRERO/2024 - JUNIO/2024	F01	35			3753-00-DIU	SI	
	FEBRERO/2024 - JUNIO/2024	F01	20			3754-00-DIU	SI	
2	FEBRERO/2024 - JUNIO/2024	F02	0	MAR: 16:00-18:00 ,SIN ESPACIO -- MG -- MELENDEZ MIE: 16:00-18:00 ,SIN ESPACIO -- TL -- MELENDEZ JUE: 16:00-18:00 ,SIN ESPACIO -- MG -- MELENDEZ	SIN DOCENTE ASIGNADO	Cupo Genérico		
	FEBRERO/2024 - JUNIO/2024	F02	1			2713-00-VES	SI	
	FEBRERO/2024 - JUNIO/2024	F02	35			3744-00-DIU	SI	
	FEBRERO/2024 - JUNIO/2024	F02	35			3755-00-DIU	SI	

Al momento de diseñar su horario, además de escoger el horario y/o docente que mejor se les adapte también deben tener presente que ese grupo incluya el código de la carrera en la columna "Programada para el Programa Académico" ya que esto facilitará su ingreso, así como asegurar que los temas a tratar y su énfasis correspondan a su carrera, ya que pueden cambiar entre los grupos.

Por ejemplo, como se resalta en la imagen, para ing. mecánica se tienen separados 40 cupos para el grupo "F01".

OJO, al momento de realizar la matrícula se le pide ingresar el código de la materia y el grupo, para este caso el grupo **DEBE** escribirlo tal cual esta se presenta, es decir, con la letra **F** de primero y en mayúscula y el número **01**.

Otro caso es el siguiente donde el grupo **no incluye letras**, en este caso cuando se pregunte el grupo se **escriben** solamente los **dos números** del grupo a seleccionar:

780012C -> FUNDAMENTOS DE MECATRÓNICA				Créd. 3	Sede: 00			
#	Periodo Académico	Grupo/Franja	Cupo Otorgado	Horario Asignatura	Docente Responsable	Programada para el Programa Académico:	Convertir a Genérico	Exclusivo para Repitentes
1	FEBRERO/2024 - JUNIO/2024	01	0	LUN: 10:00-13:00 , Edf. E49 (E49) -> 1003 -- MG - - MELENDEZ	SIN DOCENTE ASIGNADO	Cupo Genérico		
	FEBRERO/2024 - JUNIO/2024	01	35			3748-00-DIU		
2	FEBRERO/2024 - JUNIO/2024	02	0	JUE: 10:00-13:00 , Edf. E49 (E49) -> 1003 -- MG - - MELENDEZ	JHON FERNANDO PAZOS OSPINA jhon.f.pazos@correounivalle.edu.co	Cupo Genérico		
	FEBRERO/2024 - JUNIO/2024	02	35			3748-00-DIU		

4. Ahora bien, durante el proceso de matrícula el valor de los cupos disponibles estará variando dado que otras personas están reservándolos. Para consultar el estado de cupos por cada materia ingrese en el siguiente enlace: [Sistema de Registro Académico y Admisiones >> -conexion \(univalle.edu.co\)](#)

El diseño inicial es muy parecido a la pagina anterior y el proceso es el mismo, ingresar el codigo o nombre, botón "...", seleccionar materia y "Consultar Estado de Cupos":

CONSULTAR ESTADO DE CUPOS DE LAS ASIGNATURAS, SEDE: 00 -> CALI

► **Búsqueda por Asignatura** ► **Cursos de Deporte Formativo**

Asignatura

Nota: Si conoce el código o parte del nombre de la asignatura, digítelo y a continuación haga clic en el botón ...

Para más ayuda haga clic en el ícono de ayuda

Esto abrirá una nueva pestaña cuyo énfasis son los cupos:

111022C -> CÁLCULO MULTIVARIABLE										Créditos: 3	
#	Periodo Académico	Sede Asignatura	Grupo	Cupo Otorgado	Cupo Matriculado	Cupo Disponible	Programada para el Programa Académico:	Horario	Docente Encargado	Exclusivo para Repitentes	Convertir a Genérico
CUPOS GENÉRICOS Y EXCLUSIVOS POR PROGRAMA											
1	AGOSTO/2023 - DICIEMBRE/2023	00 -> CALI	Grupo: 01	14	2	12	Cupo Genérico	MAR: 7:00-9:00 , Edf. E23 (E23) -> 1030 -- MG -- MELENDEZ JUE: 7:00-9:00 , Edf. E23 (E23) -> 1016 -- MG -- MELENDEZ VIE: 14:00-16:00 , Edf. E20 (E20) -> SC3 -- TL -- MELENDEZ			
	AGOSTO/2023 - DICIEMBRE/2023	00 -> CALI	Grupo: 01	2	0	2	0001-00-DIU				
	AGOSTO/2023 - DICIEMBRE/2023	00 -> CALI	Grupo: 01	31	21	10	3743-00-DIU				
2	AGOSTO/2023 - DICIEMBRE/2023	00 -> CALI	Grupo: 02	11	3	8	Cupo Genérico	MAR: 7:00-9:00 , Edf. E37 (E37) -> AUD1 -- MG -- MELENDEZ JUE: 7:00-9:00 , Edf. E23 (E23) -> 1061 -- MG -- MELENDEZ VIE: 14:00-16:00 , Edf. E23 (E23) -> 1052 -- TL -- MELENDEZ			
	AGOSTO/2023 - DICIEMBRE/2023	00 -> CALI	Grupo: 02	2	0	2	0001-00-DIU				
	AGOSTO/2023 - DICIEMBRE/2023	00 -> CALI	Grupo: 02	9	8	1	3745-00-DIU				
	AGOSTO/2023 - DICIEMBRE/2023	00 -> CALI	Grupo: 02	25	21	4	3749-00-DIU				
3	AGOSTO/2023 - DICIEMBRE/2023	00 -> CALI	Grupo: 03	14	12	2	Cupo Genérico	MAR: 7:00-9:00 , Edf. E20 (E20) -> 2110 -- MG -- MELENDEZ JUE: 7:00-9:00 , Edf. E20 (E20) -> AC4 -- MG -- MELENDEZ VIE: 14:00-16:00 , Edf. E23 (E23) -> 1042 -- TL -- MELENDEZ			
	AGOSTO/2023 - DICIEMBRE/2023	00 -> CALI	Grupo: 03	2	0	2	0001-00-DIU				
	AGOSTO/2023 - DICIEMBRE/2023	00 -> CALI	Grupo: 03	31	27	4	3751-00-DIU				

Si en algún caso los cupos reservados para su carrera se agotan, el último día de matrícula o en la fecha de “Adiciones y cancelaciones” estos se convierten a “Genéricos”, es decir, se podría matricular sin importar su código de programa.